

ИНДИКАТОР НАКЛОНА «Баланс 3»

ИНСТРУКЦИЯ

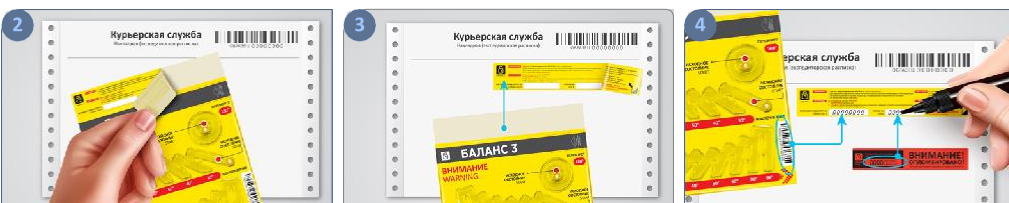

1 Укажите на сопроводительной наклейке максимальный угол допустимого наклона (цифрами и прописью). Наклейте наклейку на упаковку как показано на инструкции.



2 Отделите от индикатора верхнюю наклейку-квитанцию и разместите её на грузосопроводительные документы, для получателя.

3 Впишите в поле на наклейке-квитанции серийный номер индикатора, указанный на нём.

4 Укажите в наклейке-квитанции номер пломбировочной наклейки.



5 Возьмите Индикатор наклона, держите его прямо, не наклоняя, удалите слой защитной бумаги.

ВНИМАНИЕ!

Удаление защитного слоя бумаги приводит Индикатор в рабочее состояние!



6 Разместите Индикатор наклона рядом с центром упаковки как показано на инструкции.

7 Приклейте пломбировочную наклейку на специально обозначенное пунктиром место.



ИНДИКАТОРА НАКЛОНА БАЛАНС 3



Индикатор в состоянии готовности



Индикатор в сработавшем состоянии при повороте на 180°



Индикатор в сработавшем состоянии при повороте на 70° влево



Индикатор в сработавшем состоянии при повороте на 30° вправо

ПЛОМБИРОВОЧНАЯ НАКЛЕЙКА



Наклейка без следов вскрытия.

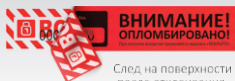

След на поверхности после отклеивания.



Наклейка со следами вскрытия: проявление контрольной надписи.



Проявление контрольной надписи на поверхности после отклеивания.

Пломбирочная наклейка защищает груз от попытки подмены индикатора на аналогичный и переключки серийного номера индикатора. В случае срабатывания индикации на пломбирочной наклейке, сделайте об этом отметку в грузосопроводительных документах.

Внешний вид изделия может отличаться от представленного на иллюстрациях.



Plomba.by
ПРОИЗВОДИТЕЛЬ
ПЛОМБИРОВОЧНЫХ
МАТЕРИАЛОВ